POHON KINERJA

DINAS KEPEMUDAAN OLAHRAGA DAN PARIWISATA TAHUN 2023

SASARAN, INDIKATOR SASARAN DAN TARGET AKHIR RPJMD | SASARAN, INDIKATOR SASARAN DAN TARGET AKHIR RENSTRA | SASARAN PROGRAM | PROGRAM | SASARAN KEGIATAN | KEGIATAN | SASARAN SUB KEGIATAN | SUB KEGIATAN

JABATAN PIMPINAN TINGGI / ESELON II | JABATAN ADMINISTRASI / ESELON III | JABATAN FUNGSIONAL / ESELON IV | JABATAN FUNGSIONAL / ESELON IV | PELAKSANA

ASN | TPOK

KONTRIBUSI DISPORAPAR TERHADAP RMJMD

- **Meningkatnya masyarakat terdidik dan berkharakter**
  - Indeks Pendidikan — 77,2
  - **Meningkatnya kualitas pelayanan pembinaan kepemudaan yang produktif dan inovatif**
    - Persentase partisipasi pemuda dalam kepeloporan pemuda — 1 %
      - **Meningkatnya pengembangan kapasitas daya saing kepemudaan yang berkualitas**
        - **PROGRAM PENGEMBANGAN KAPASITAS DAYA SAING KEPEMUDAAN**
          - Persentase pemuda Kota Malang yang mengikuti kegiatan kepemudaan — 1 %
            - **Terlatihnya pemuda dengan pengembangan kepemimpinan, kepedulian, kesukarelawanan dan kepeloporan pemuda**
              - **Penyadaran, Pemberdayaan, dan Pengembangan Pemuda dan Kepemudaan Terhadap Pemuda Pelopor Kabupaten/Kota, Wirausaha Muda Pemula, dan Pemuda Kader Kabupaten/Kota**
                - Jumlah pemuda yang mendapat pelatihan kader pengembangan kepemimpinan, kepedulian, kesukarelawanan dan kepeloporan pemuda — 698 orang
                - **Teraksananya Koordinasi, Sinkronisasi dan Penyelenggaraan Peningkatan Kapasitas Daya Saing Pemuda Pelopor**
                  - **Koordinasi, Sinkronisasi dan Penyelenggaraan Peningkatan Kapasitas Daya Saing Pemuda Pelopor**
                    - Jumlah Pemuda Pelopor Kabupaten/Kota dari Seluruh Kecamatan yang Ditingkatkan Kapasitas Daya Saingnya — 5 orang
                      - **Koordinasi, Sinkronisasi dan Penyelenggaraan Peningkatan Kapasitas Daya Saing Pemuda Pelopor** — Jumlah Pemuda Pelopor Kabupaten/Kota dari Seluruh Kecamatan yang Ditingkatkan Kapasitas Daya Saingnya — 5 orang
                      - **Tersedianya data peserta seleksi pemuda pelopor yang terverifikasi** — Jumlah data peserta seleksi pemuda pelopor yang terverifikasi — 50 data peserta
                      - **Tersusunnya laporan seleksi pemuda pelopor** — Jumlah laporan seleksi pemuda pelopor — 1 laporan
                - **Meningkatnya Kapasitas Daya Saing Wirausaha Pemula Kabupaten/Kota dari Seluruh Kecamatan**
                  - **Koordinasi, Sinkronisasi dan Penyelenggaraan Peningkatan Kapasitas Daya Saing Wira Usaha Pemula**
                    - Jumlah Wirausaha Pemuda Kabupaten/Kota dari Seluruh Kecamatan yang Ditingkatkan Kapasitas Daya Saingnya — 307 orang
                      - **Terfasilitasinya peserta Wirausaha Pemuda yang siap mengikuti peningkatan kapasitas daya saingnya** — Jumlah peserta Wirausaha Pemuda yang di fasilitasi — 307 Wirausaha Pemuda
                      - **Tersedianya data Wirausaha Pemuda di 2 (dua) kecamatan yang terverifikasi** — Jumlah data Wirausaha Pemuda di 2 kecamatan yang terverifikasi — 2 data
                      - **Tersedianya data Wirausaha Pemuda di 3 kecamatan yang terverifikasi** — Jumlah data Wirausaha Pemuda di 3 kecamatan yang terverifikasi — 3 data
                      - **Tersusunnya laporan wirausaha pemuda** — Jumlah laporan wirausaha pemuda — 1 laporan
                      - **Terbinanya pemuda kader yang di tingkatkan kapasitas daya saingnya** — Jumlah pemuda kader yang di tingkatkan kapasitas daya saingnya — 325 pemuda kader
                      - **Tersedianya data Pemuda kader di 3 kecamatan yang terverifikasi** — Jumlah data Pemuda kader di 3 kecamatan yang terverifikasi — 3 data
                      - **Tersedianya data Pemuda kader di 2 kecamatan yang terverifikasi** — Jumlah data Pemuda kader di 2 kecamatan yang terverifikasi — 2 data
                      - **Tersusunnya laporan pemuda kader** — Jumlah laporan pemuda kader — 1 laporan
                - **Teriakasananya Pemenuhan Hak Setiap Pemuda Melalui Perlindungan Pemuda, Advokasi, Akses Pengembangan Diri, Penggunaan Prasarana dan Sarana Tanpa Diskiriminatif, Partisipasi Pemuda dalam Proses Perencanaan, Pelaksanaan Evaluasi dan Pengambilan Keputusan Program Strategis Kepemudaan**
                  - **Pemenuhan Hak Setiap Pemuda melalui Perlindungan Pemuda, Advokasi, Akses Pengembangan Diri, Penggunaan Prasarana dan Sarana Tanpa Diskiriminatif, Partisipasi Pemuda Dalam Proses Perencanaan, Pelaksanaan Evaluasi dan Pengambilan Keputusan Program Strategis Kepemudaan**
                    - Jumlah Pemuda Terpenuhi Haknya Melalui Perlindungan Pemuda, Advokasi, Akses Pengembangan Diri, Penggunaan Prasarana dan Sarana Tanpa Diskiriminatif, Partisipasi Pemuda dalam Proses Perencanaan, Pelaksanaan Evaluasi dan Pengambilan Keputusan Program Strategis Kepemudaan — 332 orang
                      - **Tersedianya peserta sosialisasi yang terverifikasi** — Jumlah peserta sosialisasi yang terverifikasi — 332 peserta
                      - **Tersedianya data profil kepemudaan di 1 kecamatan yang terverifikasi** — Jumlah data profil kepemudaan di 1 kecamatan yang terverifikasi — 1 data
                      - **Tersedianya data profil kepemudaan di 1 kecamatan yang terverifikasi** — Jumlah data profil kepemudaan di 1 kecamatan yang terverifikasi — 1 data
                      - **Tersedianya data profil kepemudaan di 1 kecamatan yang terverifikasi** — Jumlah data profil kepemudaan di 1 kecamatan yang terverifikasi — 1 data
                      - **Tersedianya data profil kepemudaan di 1 (satu) kecamatan yang terverifikasi** — Jumlah data profil kepemudaan di 1 kecamatan yang terverifikasi — 1 data
                      - **Tersedianya data profil kepemudaan di 1 kecamatan yang terverifikasi** — Jumlah data profil kepemudaan di 1 kecamatan yang terverifikasi — 1 data
                - **Teriaksananya Koordinasi Strategis Lintas Sektor Penyelenggaraan Pelayanan Kepemudaan Melalui Implementasi Rencana Aksi Daerah/RAD Tingkat Kabupaten/Kota**
                  - **Pelaksanaan Koordinasi Strategis Lintas Sektoral Penyelenggaraan Pelayanan Kepemudaan melalui Implementasi Rencana Aksi Daerah / RAD Tingkat Kabupaten / Kota**
                    - Jumlah Dokumen Hasil Koordinasi Strategis Lintas Sektor Penyelenggaraan Pelayanan Kepemudaan Melalui Implementasi Rencana Aksi Daerah/RAD Tingkat Kabupaten/Kota — 1 dokumen
                      - **Tersedianya bahan RAD kepemudaan dan indeks pembangunan pemuda yang terverifikasi** — Jumlah bahan RAD kepemudaan dan indeks pembangunan pemuda yang terverifikasi — 2 bahan
                      - **Tersedianya data pemuda seni yang terverifikasi** — Jumlah data pemuda seni yang terverifikasi — 1 data
                - **Meningkatnya Kapasitas Pemuda dalam Kepemimpinan, Kepeloporan dan Kesukarelawanan Pemuda dari Seluruh Kecamatan**
                  - **Peningkatan Kepemimpinan, Kepeloporan dan Kesukarelawanan Pemuda**
                    - Jumlah Pemuda yang Ditingkatkan Kapasitasnya dalam Kepemimpinan, Kepeloporan dan Kesukarelawanan Kabupaten/Kota dari Seluruh Kecamatan — 6 orang
                      - **Tersedianya data pemuda yang di tingkatkan kapasitasnya dalam Kepemimpinan, Kepeloporan dan Kesukarelawanan** — Jumlah data pemuda yang di tingkatkan kapasitasnya dalam Kepemimpinan, Kepeloporan dan kesukarelawanan — 1 data
            - **Meningkatnya partisipasi pemuda dalam organisasi sosial kemasyarakatan**
              - **Pemberdayaan dan Pengembangan Organisasi Kepemudaan Tingkat Daerah Kabupaten / Kota**
                - Tingkat partisipasi pemuda dalam organisasi sosial kemasyarakatan — 24,005 %
                - **Meningkatnya Kapasitas Organisasi Kepemudaan**
                  - **Peningkatan Kapasitas Pemuda dan Organisasi Kepemudaan Kabupaten/Kota**
                    - Jumlah Dokumen Hasil Peningkatan Kapasitas Kepemudaan — 1 dokumen
                      - **Terupdatenya data potensi kepemudaan yang terverifikasi** — Jumlah data potensi kepemudaan yang terverifikasi — 1 data
                      - **Tersedianya data pemuda yang mengikuti kepemimpinan** — Jumlah data pemuda yang mengikuti kepemimpinan — 1 data
  - **Meningkatnya pengembangan kapasitas kepramukaan yang sesuai dengan standar mutu**
    - **PROGRAM PENGEMBANGAN KAPASITAS KEPRAMUKAAN**
      - pertumbuhan anggota pramuka di Kota Malang — 12,1%
        - **Pembinaan dan Pengembangan Organisasi Kepramukaan**
          - **Jumlah anggota yang aktif dalam kegiatan kepramukaan**
            - Tingkat partisipasi pemuda dalam organisasi sosial kemasyarakatan — 21.180 orang
            - **Meningkatnya Kapasitas Organisasi Kepramukaan Tingkat Daerah**
              - **Peningkatan Kapasitas Organisasi Kepramukaan Tingkat Daerah**
                - Jumlah Organisasi Kepramukaan Tingkat Daerah yang Meningkat Kapasitasnya — 6 organisasi
                - **Tersedianya laporan peningkatan kapasitas organisasi kepramukaan** — Jumlah laporan peningkatan kapasitas organisasi kepramukaan — 1 laporan
- **Meningkatnya kualitas layanan kesehatan**
  - Indeks Kesehatan — 82,30
  - **Meningkatnya kualitas pelayanan pembinaan olahraga yang intensif, berjenjang dan berkelanjutan**
    - Jumlah Penyelenggaraan Event Olahraga Massal Bertaraf Internasional (Tourism Sport) — 1 Event
    - Peringkat Kota Malang pada event olahraga tingkat provinsi — III
      - **Meningkatnya pengembangan kapasitas daya saing keolahragaan**
        - **PROGRAM PENGEMBANGAN KAPASITAS DAYA SAING KEOLAHRAGAAN**
          - persentase Keikutsertaan Masyarakat Kota Malang Pada Event Olahraga — 0,16%
            - **Terselenggaranya event olahraga prestasi tingkat daerah**
              - **Penyelenggaraan Kejuaraan Olahraga Tingkat Daerah Kabupaten/Kota**
                - Jumlah penyelenggaraan event olahraga prestasi tingkat daerah — 5 event
                - **Terselenggaranya Kejuaraan dan Pekan Olahraga Tingkat Kabupaten/Kota**
                  - **Penyelenggaraan Kejuaraan dan Pekan Olahraga Tingkat Kab/Kota**
                    - Jumlah Dokumen Penyelenggaraan Kejuaraan dan Pekan Olahraga Tingkat Kabupaten/Kota — 2 dokumen
                      - **Tersedianya hasil analisa data atlet di 26 cabang olahraga yantg siap mengikuti kejuaraan pekan olahraga tingkat kabupaten/kota** — Jumlah hasil analisa data atlet di 26 cabang olahraga yantg siap mengikuti kejuaraan pekan olahraga tingkat kabupaten/kota — 26 analisa
                      - **Tersedianya data atlet di 26 cabang olahraga yang siap berkompetisi di tingkat kabupaten/kota** — Jumlah data atlet di 26 cabang olahraga yang siap berkompetisi di tingkat kabupaten/kota — 26 data
                - **Teriaksananya Partisipasi dan Keikutsertaan dalam Penyelenggaraan Kejuaraan**
                  - **Partisipasi dan Keikutsertaan dalam Penyelenggaraan Kejuaraan**
                    - Jumlah Peserta yang Berpartisipasi dalam Kegiatan Penyelenggaraan Kejuaraan — 112 orang
                      - **Tersedianya hasil analisa data atlet di 15 cabang olahraga yang siap berkompetisi di tingkat provinsi** — Jumlah hasil analisa data atlet di 26 cabang olahraga yantg siap mengikuti kejuaraan pekan olahraga tingkat kabupaten/kota — 15 data
                      - **Tersedianya hasil analisa data pelatih di 15 cabang olahraga yang berkompetensi untuk mendampingi di tingkat provinsi** — Jumlah hasil analisa data pelatih di 15 cabang olahraga yang berkompetensi untuk mendampingi di tingkat provinsi — 15 data
                      - **Tersedianya data atlet di 15 cabang olahraga yang siap berkompetisi di tingkat provinsi** — Jumlah data atlet di 15 cabang olahraga yang siap berkompetisi di tingkat provinsi — 15 data
                      - **Tersedianya data pelatih di 15 cabang olahraga yang berkompetensi untuk mendampingi di tingkat provinsi** — Jumlah data pelatih di 15 cabang olahraga yang berkompetensi untuk mendampingi di tingkat provinsi — 15 data
            - **Tersedianya sarana dan prasarana olahraga yang memadai**
              - **Pembinaan dan Pengembangan Olahraga Rekreasi**
                - Jumlah sarana dan prasarana olahraga yang dikembangkan — 21 paket
                - **Meningkatnya Pembinaan dalam rangka Pemberdayaan Perkumpulan Olahraga Rekreasi**
                  - **Pemberdayaan Perkumpulan Olahraga Rekrasi**
                    - Jumlah Laporan Hasil Pembinaan dalam rangka Pemberdayaan Perkumpulan Olahraga Rekreasi — 1 laporan
                      - **Tersedianya data potensi masyarakat yang berolahraga** — Jumlah data potensi masyarakat yang berolahraga — 7 data
                      - **Tersedianya hasil analisa data potensi masyarakat yang berolahraga** — Jumlah hasil analisa data potensi masyarakat yang berolahraga — 7 analisa
                - **Terlaksananya Penyediaan dan Pemanfaatan Sarana dan Prasarana Olahraga Rekreasi yang Memadai**
                  - **Penyediaan, Pengembangan dan Pemeliharaan Sarana dan Prasarana Olahraga Rekreasi**
                    - Jumlah Penyediaan dan Pemanfaatan Sarana dan Prasarana Olahraga Rekreasi yang Memadai — 6 unit
                      - **Tersusunnya laporan sarana dan prasarana olahraga yang telah di perbaiki** — Jumlah laporan sarana dan prasarana olahraga yang telah di perbaiki — 6 laporan
                      - **Tersedianya hasil analisa kondisi sarana dan prasarana olahraga** — Jumlah hasil analisa sarana dan prasarana olahraga — 33 analisa

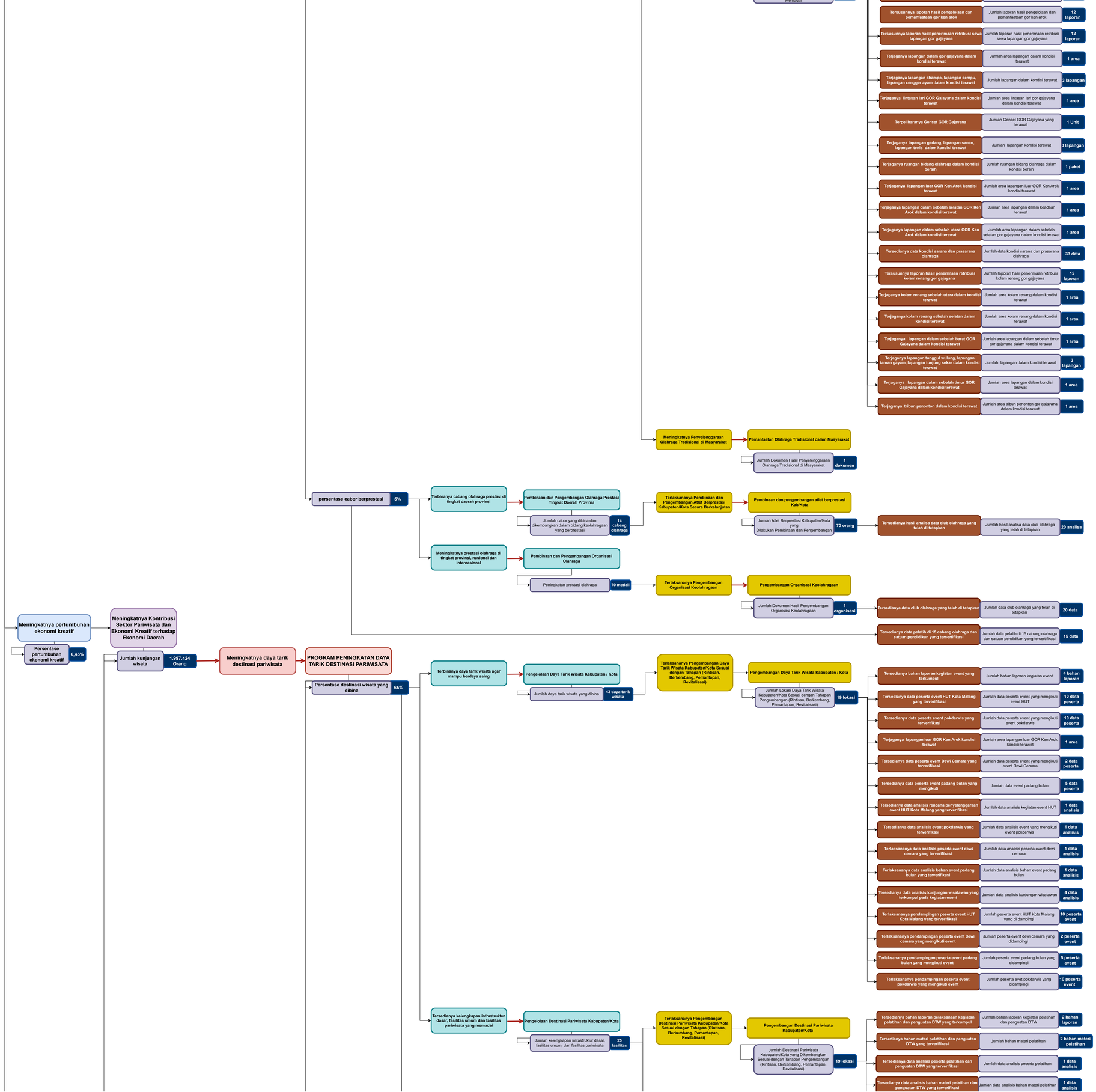
Meningkatnya pertumbuhan ekonomi kreatif
Persentase pertumbuhan ekonomi kreatif
6,45%
Meningkatnya Kontribusi Sektor Pariwisata dan Ekonomi Kreatif terhadap Ekonomi Daerah
Jumlah kunjungan wisata
1.997.424 Orang
Meningkatnya daya tarik destinasi pariwisata
PROGRAM PENINGKATAN DAYA TARIK DESTINASI PARIWISATA
Persentase destinasi wisata yang dibina
65%
Terbinanya daya tarik wisata agar mampu berdaya saing
Pengelolaan Daya Tarik Wisata Kabupaten / Kota
Jumlah daya tarik wisata yang dibina
43 daya tarik wisata
Terlaksananya Pengembangan Daya Tarik Wisata Kabupaten/Kota Sesuai dengan Tahapan (Rintisan, Berkembang, Pemantapan, Revitalisasi)
Pengembangan Daya Tarik Wisata Kabupaten / Kota
Jumlah Lokasi Daya Tarik Wisata Kabupaten/Kota Sesuai dengan Tahapan Pengembangan (Rintisan, Berkembang, Pemantapan, Revitalisasi)
19 lokasi
Tersedianya bahan laporan kegiatan event yang terkumpul
Jumlah bahan laporan kegiatan event
4 bahan laporan
Tersedianya data peserta event HUT Kota Malang yang terverifikasi
Jumlah data peserta event yang mengikuti event HUT
10 data peserta
Tersedianya data peserta event pokdarwis yang terverifikasi
Jumlah data peserta event yang mengikuti event pokdarwis
10 data peserta
Terjaganya lapangan luar GOR Ken Arok kondisi terawat
Jumlah area lapangan luar GOR Ken Arok kondisi terawat
1 area
Tersedianya data peserta event Dewi Cemara yang terverifikasi
Jumlah data peserta event yang mengikuti event Dewi Cemara
2 data peserta
Tersedianya data peserta event padang bulan yang mengikuti
Jumlah data event padang bulan
5 data peserta
Tersedianya data analisis rencana penyelenggaraan event HUT Kota Malang yang terverifikasi
Jumlah data analisis kegiatan event HUT
1 data analisis
Tersedianya data analisis event pokdarwis yang terverifikasi
Jumlah data analisis event yang mengikuti event pokderwis
1 data analisis
Terlaksananya data analisis peserta event dewi cemara yang terverifikasi
Jumlah data analisis peserta event dewi cemara
1 data analisis
Terlaksananya data analisis bahan event padang bulan yang terverifikasi
Jumlah data analisis bahan event padang bulan
1 data analisis
Tersedianya data analisis kunjungan wisatawan yang terkumpul pada kegiatan event
Jumlah data analisis kunjungan wisatawan
4 data analisis
Terlaksananya pendampingan peserta event HUT Kota Malang yang terverifikasi
Jumlah peserta event HUT Kota Malang yang di dampingi
10 peserta event
Terlaksananya pendampingan peserta event dewi cemara yang mengikuti event
Jumlah peserta event dewi cemara yang didampingi
2 peserta event
Terlaksananya pendampingan peserta event padang bulan yang mengikuti event
Jumlah peserta event padang bulan yang didampingi
5 peserta event
Terlaksananya pendampingan peserta event pokdarwis yang mengikuti event
Jumlah peserta evet pokdarwis yang didampingi
10 peserta event
Tersedianya kelengkapan infrastruktur dasar, fasilitas umum dan fasilitas pariwisata yang memadai
Pengelolaan Destinasi Pariwisata Kabupaten/Kota
Jumlah kelengkapan infrastruktur dasar, fasilitas umum, dan fasilitas pariwisata
25 fasilitas
Terlaksananya Pengembangan Destinasi Pariwisata Kabupaten/Kota Sesuai dengan Tahapan (Rintisan, Berkembang, Pemantapan, Revitalisasi)
Pengembangan Destinasi Pariwisata Kabupaten/Kota
Jumlah Destinasi Pariwisata Kabupaten/Kota yang Dikembangkan Sesuai dengan Tahapan Pengembangan (Rintisan, Berkembang, Pemantapan, Revitalisasi)
19 lokasi
Tersedianya bahan laporan pelaksanaan kegiatan pelatihan dan penguatan DTW yang terkumpul
Jumlah bahan laporan kegiatan pelatihan dan penguatan DTW
2 bahan laporan
Tersedianya bahan materi pelatihan dan penguatan DTW yang terverifikasi
Jumlah bahan materi pelatihan
2 bahan materi pelatihan
Tersedianya data analisis peserta pelatihan dan penguatan DTW yang terverifikasi
Jumlah data analisis peserta pelatihan
1 data analisis
Tersedianya data analisis bahan materi pelatihan dan penguatan DTW yang terverifikasi
Jumlah data analisis bahan materi pelatihan
1 data analisis
persentase cabor berprestasi
5%
Terbinanya cabang olahraga prestasi di tingkat daerah provinsi
Pembinaan dan Pengembangan Olahraga Prestasi Tingkat Daerah Provinsi
Jumlah cabor yang dibina dan dikembangkan dalam bidang keolahragaan yang berprestasi
14 cabang olahraga
Terlaksananya Pembinaan dan Pengembangan Atlet Berprestasi Kabupaten/Kota Secara Berkelanjutan
Pembinaan dan pengembangan atlet berprestasi Kab/Kota
Jumlah Atlet Berprestasi Kabupaten/Kota yang Dilakukan Pembinaan dan Pengembangan
70 orang
Tersedianya hasil analisa data club olahraga yang telah di tetapkan
Jumlah hasil analisa data club olahraga yang telah di tetapkan
20 analisa
Meningkatnya prestasi olahraga di tingkat provinsi, nasional dan internasional
Pembinaan dan Pengembangan Organisasi Olahraga
Peningkatan prestasi olahraga
70 medali
Terlaksananya Pengembangan Organisasi Keolahragaan
Pengembangan Organisasi Keolahragaan
Jumlah Dokumen Hasil Pengembangan Organisasi Keolahragaan
1 organisasi
Tersedianya data club olahraga yang telah di tetapkan
Jumlah data club olahraga yang telah di tetapkan
20 data
Tersedianya data pelatih di 15 cabang olahraga dan satuan pendidikan yang tersertifikasi
Jumlah data pelatih di 15 cabang olahraga dan satuan pendidikan yang tersertifikasi
15 data
Tersusunnya laporan hasil pengelolaan dan pemanfaatan gor ken arok
Jumlah laporan hasil pengelolaan dan pemanfaatan gor ken arok
12 laporan
Tersusunnya laporan hasil penerimaan retribusi sewa lapangan gor gajayana
Jumlah laporan hasil penerimaan retribusi sewa lapangan gor gajayana
12 laporan
Terjaganya lapangan dalam gor gajayana dalam kondisi terawat
Jumlah area lapangan dalam kondisi terawat
1 area
Terjaganya lapangan shampo, lapangan sempu, lapangan cenggar ayam dalam kondisi terawat
Jumlah lapangan dalam kondisi terawat
3 lapangan
Terjaganya lintasan lari GOR Gajayana dalam kondisi terawat
Jumlah area lintasan lari gor gajayana dalam kondisi terawat
1 area
Terpeliharanya Genset GOR Gajayana
Jumlah Genset GOR Gajayana yang terawat
1 Unit
Terjaganya lapangan gadang, lapangan sanan, lapangan tenis dalam kondisi terawat
Jumlah lapangan kondisi terawat
3 lapangan
Terjaganya ruangan bidang olahraga dalam kondisi bersih
Jumlah ruangan bidang olahraga dalam kondisi bersih
1 paket
Terjaganya lapangan luar GOR Ken Arok kondisi terawat
Jumlah area lapangan luar GOR Ken Arok kondisi terawat
1 area
Terjaganya lapangan dalam sebelah selatan GOR Ken Arok dalam kondisi terawat
Jumlah area lapangan dalam keadaan terawat
1 area
Terjaganya lapangan dalam sebelah utara GOR Ken Arok dalam kondisi terawat
Jumlah area lapangan dalam sebelah selatan gor gajayana dalam kondisi terawat
1 area
Tersediarnya data kondisi sarana dan prasarana olahraga
Jumlah data kondisi sarana dan prasarana olahraga
33 data
Tersusunnya laporan hasil penerimaan retribusi kolam renang gor gajayana
Jumlah laporan hasil penerimaan retribusi kolam renang gor gajayana
12 laporan
Terjaganya kolam renang sebelah utara dalam kondisi terawat
Jumlah area kolam renang dalam kondisi terawat
1 area
Terjaganya kolam renang sebelah selatan dalam kondisi terawat
Jumlah area kolam renang dalam kondisi terawat
1 area
Terjaganya lapangan dalam sebelah barat GOR Gajayana dalam kondisi terawat
Jumlah area lapangan dalam sebelah timur gor gajayana dalam kondisi terawat
1 area
Terjaganya lapangan tunggul wulung, lapangan taman gayam, lapangan tunjung sekar dalam kondisi terawat
Jumlah lapangan dalam kondisi terawat
3 lapangan
Terjaganya lapangan dalam sebelah timur GOR Gajayana dalam kondisi terawat
Jumlah area lapangan dalam kondisi terawat
1 area
Terjaganya tribun penonton dalam kondisi terawat
Jumlah area tribun penonton gor gajayana dalam kondisi terawat
1 area
Meningkatnya Penyelenggaraan Olahraga Tradisional di Masyarakat
Pemanfaatan Olahraga Tradisional dalam Masyarakat
Jumlah Dokumen Hasil Penyelenggaraan Olahraga Tradisional di Masyarakat
1 dokumen

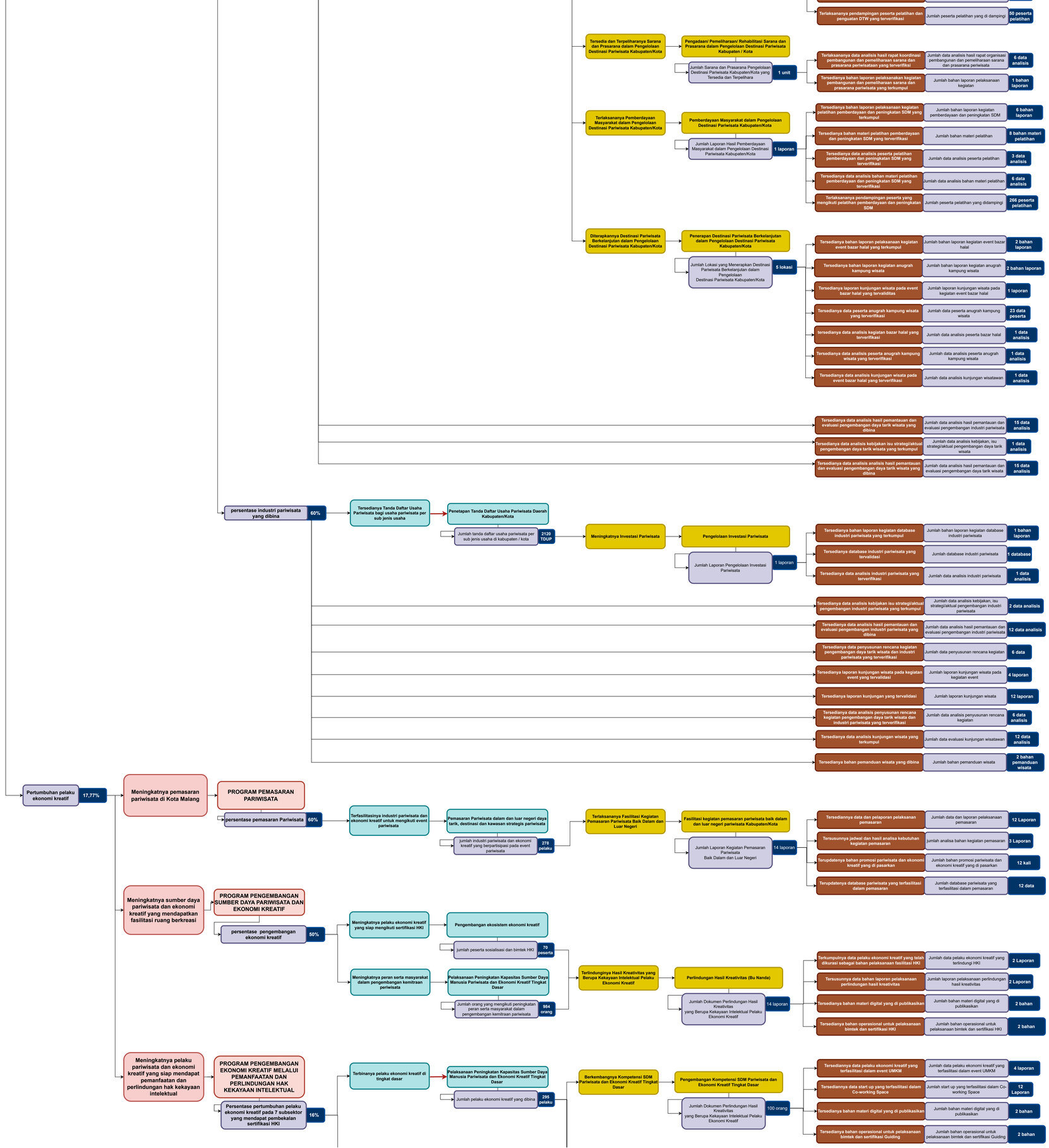
Teriaksananya pendampingan peserta pelatihan dan penguatan DTW yang terverifikasi
Jumlah peserta pelatihan yang di dampingi
50 peserta pelatihan
Tersedia dan Terpeliharanya Sarana dan Prasarana dalam Pengelolaan Destinasi Pariwisata Kabupaten/Kota
Pengadaan/ Pemeliharaan/ Rehabilitasi Sarana dan Prasarana dalam Pengelolaan Destinasi Pariwisata Kabupaten / Kota
Jumlah Sarana dan Prasarana Pengelolaan Destinasi Pariwisata Kabupaten/Kota yang Tersedia dan Terpelihara
1 unit
Tertaksananya data analisis hasil rapat koordinasi pembangunan dan pemeliharaan sarana dan prasarana periwisataan yang terverifikasi
Jumlah data analisis hasil rapat organisasi pembangunan dan pemeliharaan sarana dan prasarana periwisata
6 data analisis
Tersediianya bahan laporan pelaksanakan kegiatan pembangunan dan pemeliharaan sarana dan prasarana pariwisata yang terkumpul
Jumlah bahan laporan pelaksanaan kegiatan
1 bahan laporan
Teriaksananya Pemberdayaan Masyarakat dalam Pengelolaan Destinasi Pariwisata Kabupaten/Kota
Pemberdayaan Masyarakat dalam Pengelolaan Destinasi Pariwisata Kabupaten/Kota
Jumlah Laporan Hasil Pemberdayaan Masyarakat dalam Pengelolaan Destinasi Pariwisata Kabupaten/Kota
1 laporan
Tersediianya bahan laporan pelaksanaan kegiatan pelatihan pemberdayaan dan peningkatan SDM yang terkumpul
Jumlah bahan laporan kegiatan pemberdayaan dan peningkatan SDM
6 bahan laporan
Tersediianya bahan materi pelatihan pemberdayaan dan peningkatan SDM yang terverifikasi
Jumlah bahan materi pelatihan
8 bahan materi pelatihan
Tersediianya data analisis peserta pelatihan pemberdayaan dan peningkatan SDM yang terverifikasi
Jumlah data analisis peserta pelatihan
3 data analisis
Tersediianya data analisis bahan materi pelatihan pemberdayaan dan peningkatan SDM yang terverifikasi
Jumlah data analisis bahan materi pelatihan
6 data analisis
Teriaksananya pendampingan peserta yang mengikuti pelatihan pemberdayaan dan peningkatan SDM
Jumlah peserta pelatihan yang didampingi
266 peserta pelatihan
Diterapkannya Destinasi Pariwisata Berkelanjutan dalam Pengelolaan Destinasi Pariwisata Kabupaten/Kota
Penerapan Destinasi Pariwisata Berkelanjutan dalam Pengelolaan Destinasi Pariwisata Kabupaten/Kota
Jumlah Lokasi yang Menerapkan Destinasi Pariwisata Berkelanjutan dalam Pengelolaan Destinasi Pariwisata Kabupaten/Kota
5 lokasi
Tersediianya bahan laporan pelaksanaan kegiatan event bazar halal yang terkumpul
Jumlah bahan laporan kegiatan event bazar halal
2 bahan laporan
Tersediianya bahan laporan kegiatan anugrah kampung wisata
Jumlah bahan laporan kegiatan anugrah kampung wisata
2 bahan laporan
Tersediianya laporan kunjungan wisata pada event bazar halal yang tervaliditas
Jumlah laporan kunjungan wisata pada kegiatan event bazar halal
1 laporan
Tersediianya data peserta anugrah kampung wisata yang terverifikasi
Jumlah data peserta anugrah kampung wisata
23 data peserta
tersediianya data analisis kegiatan bazar halal yang terverifikasi
Jumlah data analisis peserta bazar halal
1 data analisis
Tersediianya data analisis peserta anugrah kampung wisata yang terverifikasi
Jumlah data analisis peserta anugrah kampung wisata
1 data analisis
Tersediianya data analisis kunjungan wisata pada event bazar halal yang terverifikasi
Jumlah data analisis kunjungan wisatawan
1 data analisis
Tersediianya data analisis hasil pemantauan dan evaluasi pengembangan daya tarik wisata yang dibina
Jumlah data analisis hasil pemantauan dan evaluasi pengembangan industri pariwisata
15 data analisis
Tersediianya data analisis kebijakan isu strategi/aktual pengembangan daya tarik wisata yang terkumpul
Jumlah data analisis kebijakan, isu strategi/aktual pengembangan daya tarik wisata
1 data analisis
Tersediianya data analisis analisis hasil pemantauan dan evaluasi pengembangan daya tarik wisata yang dibina
Jumlah data analisis hasil pemantauan dan evaluasi pengembangan daya tarik wisata
15 data analisis
persentase industri pariwisata yang dibina
60%
Tersediianya Tanda Daftar Usaha Pariwisata bagi usaha pariwisata per sub jenis usaha
Penetapan Tanda Daftar Usaha Pariwisata Daerah Kabupaten/Kota
Jumlah tanda daftar usaha pariwisata per sub jenis usaha di kabupaten / kota
2120 TDUP
Meningkatnya Investasi Pariwisata
Pengelolaan Investasi Pariwisata
Jumlah Laporan Pengelolaan Investasi Pariwisata
1 laporan
Tersediianya bahan laporan kegiatan database industri pariwisata yang terkumpul
Jumlah bahan laporan kegiatan database industri pariwisata
1 bahan laporan
Tersediianya database industri pariwisata yang tervalidasi
Jumlah database industri pariwisata
1 database
Tersediianya data analisis industri pariwisata yang terverifikasi
Jumlah data analisis industri pariwisata
1 data analisis
Tersediianya data analisis kebijakan isu strategi/aktual pengembangan industri pariwisata yang terkumpul
Jumlah data analisis kebijakan, isu strategi/aktual pengembangan industri pariwisata
2 data analisis
Tersediianya data analisis hasil pemantauan dan evaluasi pengembangan industri pariwisata yang dibina
Jumlah data analisis hasil pemantauan dan evaluasi pengembangan industri pariwisata
12 data analisis
Tersediianya data penyusunan rencana kegiatan pengembangan daya tarik wisata dan industri pariwisata yang terverifikasi
Jumlah data penyusunan rencana kegiatan
6 data
Tersediianya laporan kunjungan wisata pada kegiatan event yang tervalidasi
Jumlah laporan kunjungan wisata pada kegiatan event
4 laporan
Tersediianya laporan kunjungan yang tervalidasi
Jumlah laporan kunjungan wisata
12 laporan
Tersediianya data analisis penyusunan rencana kegiatan pengembangan daya tarik wisata dan industri pariwisata yang terverifikasi
Jumlah data analisis penyusunan rencana kegiatan
6 data analisis
Tersediianya data analisis kunjungan wisata yang terkumpul
Jumlah data evaluasi kunjungan wisatawan
12 data analisis
Tersediianya bahan pemanduan wisata yang dibina
Jumlah bahan pemanduan wisata
2 bahan pemanduan wisata
Pertumbuhan pelaku ekonomi kreatif
17,77%
Meningkatnya pemasaran pariwisata di Kota Malang
PROGRAM PEMASARAN PARIWISATA
persentase pemasaran Pariwisata
60%
Terfasilitasinya industri pariwisata dan ekonomi kreatif untuk mengikuti event pariwisata
Pemasaran Pariwisata dalam dan luar negeri daya tarik, destinasi dan kawasan strategis pariwisata
jumlah industri pariwisata dan ekonomi kreatif yang berpartisipasi pada event pariwisata
278 pelaku
Terlaksananya Fasilitasi Kegiatan Pemasaran Pariwisata Baik Dalam dan Luar Negeri
Fasilitasi kegiatan pemasaran pariwisata baik dalam dan luar negeri pariwisata Kabupaten/Kota
Jumlah Laporan Kegiatan Pemasaran Pariwisata Baik Dalam dan Luar Negeri
14 laporan
Tersediannya data dan pelaporan pelaksanan pemasaran
Jumlah data dan laporan pelaksanaan pemasaran
12 Laporan
Tersusunnya jadwal dan hasil analisa kebutuhan kegiatan pemasaran
jumlah analisa bahan kegiatan pemasaran
3 Laporan
Terupdatenya bahan promosi pariwisata dan ekonomi kreatif yang di pasarkan
Jumlah bahan promosi pariwisata dan ekonomi kreatif yang di pasarkan
12 kali
Terupdatenya database pariwisata yang terfasilitasi dalam pemasaran
Jumlah database pariwisata yang terfasilitasi dalam pemasaran
12 data
Meningkatnya sumber daya pariwisata dan ekonomi kreatif yang mendapatkan fasilitasi ruang berkreasi
PROGRAM PENGEMBANGAN SUMBER DAYA PARIWISATA DAN EKONOMI KREATIF
persentase pengembangan ekonomi kreatif
50%
Meningkatnya pelaku ekonomi kreatif yang siap mengikuti sertifikasi HKI
Pengembangan ekosistem ekonomi kreatif
jumlah peserta sosialisasi dan bimtek HKI
70 peserta
Meningkatnya peran serta masyarakat dalam pengembangan kemitraan pariwisata
Pelaksanaan Peningkatan Kapasitas Sumber Daya Manusia Pariwisata dan Ekonomi Kreatif Tingkat Dasar
Jumlah orang yang mengikuti peningkatan peran serta masyarakat dalam pengembangan kemitraan pariwisata
984 orang
Terlindunginya Hasil Kreativitas yang Berupa Kekayaan Intelektual Pelaku Ekonomi Kreatif
Perlindungan Hasil Kreativitas (Bu Nanda)
Jumlah Dokumen Perlindungan Hasil Kreativitas yang Berupa Kekayaan Intelektual Pelaku Ekonomi Kreatif
14 laporan
Terkumpulnya data pelaku ekonomi kreatif yang telah dikurasi sebagai bahan pelaksanaan fasilitasi HKI
Jumlah data pelaku ekonomi kreatif yang terlindungi HKI
2 Laporan
Terususnnya data bahan laporan pelaksanaan perlindungan hasil kreativitas
Jumlah laporan pelaksanaan perlindungan hasil kreativitas
2 Laporan
Tersediianya bahan materi digital yang di publikasikan
Jumlah bahan materi digital yang di publikasikan
2 bahan
Tersediianya bahan operasional untuk pelaksanaan bimtek dan sertifikasi HKI
Jumlah bahan operasional untuk pelaksanaan bimtek dan sertifikasi HKI
2 bahan
Meningkatnya pelaku pariwisata dan ekonomi kreatif yang siap mendapat pemanfaatan dan perlindungan hak kekayaan intelektual
PROGRAM PENGEMBANGAN EKONOMI KREATIF MELALUI PEMANFAATAN DAN PERLINDUNGAN HAK KEKAYAAN INTELEKTUAL
Persentase pertumbuhan pelaku ekonomi kreatif pada 7 subsektor yang mendapat pembekalan sertifikasi HKI
16%
Terbinanya pelaku ekonomi kreatif di tingkat dasar
Pelaksanaan Peningkatan Kapasitas Sumber Daya Manusia Pariwisata dan Ekonomi Kreatif Tingkat Dasar
Jumlah pelaku ekonomi kreatif yang dibina
295 pelaku
Berkembangnya Kompetensi SDM Pariwisata dan Ekonomi Kreatif Tingkat Dasar
Pengembangan Kompetensi SDM Pariwisata dan Ekonomi Kreatif Tingkat Dasar
Jumlah Dokumen Perlindungan Hasil Kreativitas yang Berupa Kekayaan Intelektual Pelaku Ekonomi Kreatif
100 orang
Tersediannya data pelaku ekonomi kreatif yang terfasilitasi dalam event UMKM
Jumlah data pelaku ekonomi kreatif yang terfasilitasi dalam event UMKM
4 laporan
Tersediannya data start up yang terfasilitasi dalam Co-working Space
Jumlah start up yang terfasilitasi dalam Co-working Space
12 Laporan
Tersediianya bahan materi digital yang di publikasikan
Jumlah bahan materi digital yang di publikasikan
2 bahan
Tersediianya bahan operasional untuk pelaksanaan bimtek dan sertifikasi Guiding
Jumlah bahan operasional untuk pelaksanaan bimtek dan sertifikasi Guiding
2 bahan

- Meningkatnya peran serta masyarakat dalam pengembangan kemitraan pariwisata
  - Peningkatan Peran Serta Masyarakat dalam Pengembangan Kemitraan Pariwisata
    - Jumlah Dokumen Perlindungan Hasil Kreativitas yang Berupa Kekayaan Intelektual Pelaku Ekonomi Kreatif: 1134 orang
      - Tersediannya data pelaku pariwisata yang terfasilitasi dalam peningkatan SDM — Jumlah data pelaku pariwisata yang terfasilitasi dalam peningkatan SDM: 2 Laporan
      - Terkumpulnya data pelaku ekonomi kreatif sub sektor musik yang terfasilitasi dalam pengembangan kemitraan pariwisata — Jumlah data pelaku ekonomi kreatif sub sektor musik: 12 Laporan
      - Tersusunnya jadwal dan data bahan laporan pelaksanaan pembinaan pelaku ekonomi kreatif — Jumlah bahan laporan pelaksanaan pembinaan pelaku ekonomi kreatif: 1 Laporan
      - Tersusunnya jadwal dan data bahan laporan pelaksanaan bimbingan teknis yang telah diolah — Jumlah bahan laporan pelaksanaan bimbingan teknis: 1 Laporan
- Terfasilitasinya Proses Kreasi, Produksi, Distribusi Konsumsi dan Konservasi Ekonomi Kreatif
  - Fasilitasi Proses Kreasi, Produksi, Distribusi Konsumsi dan Konservasi Ekonomi Kreatif
    - Jumlah Dokumen Perlindungan Hasil Kreativitas yang Berupa Kekayaan Intelektual Pelaku Ekonomi Kreatif: 2 Laporan
      - Tersusunnya jadwal dan hasil kebutuhan pelaksanaan peningkatan kompetensi SDM — Jumlah analisa bahan pelaksanaan peningkatan SDM: 2 laporan
- Terfasilitasinya Pengembangan Kompetensi Sumber Daya Manusia Ekonomi Kreatif
  - Fasilitasi Pengembangan Kompetensi Sumber Daya Manusia Ekonomi Kreatif
    - Jumlah Dokumen Perlindungan Hasil Kreativitas yang Berupa Kekayaan Intelektual Pelaku Ekonomi Kreatif: 160 pelaku
      - Tersusunnya jadwal, analisa kebutuhan dan pelaporan hasil peningkatan peran serta masyarakat dalam event pariwisata dan ekonomi kreatif — Jumlah laporan peningkatan peran serta masyarakat dalam event pariwisata dan ekonomi kreatif: 6 Laporan
      - Tersediannya data komunitas yang terfasilitasi dalam event yang telah dikurasi — Jumlah komunitas yang terfasilitasi dalam event: 9 laporan
      - Terkumpulnya data pelaku ekonomi kreatif yang mengikuti pembinaan pelaku ekonomi kreatif — Jumlah data pelaku ekonomi kreatif yang mengikuti pembinaan pelaku ekonomi kreatif: 1 Laporan
      - Terkumpulnya data pelaku ekonomi kreatif yang mengikuti bimbingan teknis — Jumlah data pelaku ekonomi kreatif yang mengikuti bimbingan teknis: 1 Laporan

- Meningkatnya pelaku ekonomi kreatif yang berdaya saing
  - Pengembangan Kapasitas Pelaku Ekonomi Kreatif
    - Jumlah pelaku ekonomi kreatif yang mengikuti pengembangan kapasitas: 38 peserta
      - Tersediannya data Stakeholder pariwisata yang ikut serta dalam event pariwisata dan ekonomi kreatif
        - Jumlah data Stakeholder pariwisata yang ikut serta dalam event pariwisata dan ekonomi kreatif
          - Jumlah Dokumen Perlindungan Hasil Kreativitas yang Berupa Kekayaan Intelektual Pelaku Ekonomi Kreatif: 60 pelaku
            - Terkumpulnya data pelaku ekonomi kreatif yang mengikuti bimbingan teknis — Jumlah data pelaku ekonomi kreatif yang mengikuti bimbingan teknis: 6 Laporan

Meningkatnya kinerja Pelayanan Perangkat Daerah

- Nilai SAKIP: 78
- Tersusunnya dokumen perencanaan, keuangann dan pelaporan yang selaras, sesuai ketentuan dan tepat waktu
  - PROGRAM PENUNJANG URUSAN PEMERINTAHAN DAERAH KABUPATEN/ KOTA
    - Persentase dokumen perencanaan, keuangan dan pelaporan yang disusun tepat waktu: 100%
      - Ditetapkannya dokumen perencanaan dan pengangganan yang telah disusun sesuai ketentuan dan berdasarkan hasil evaluasi kinerja
        - Perencanaan, Penganggaran, dan Evaluasi Kinerja Perangkat Daerah
          - Persentase dokumen prencanaan, penganggaran, dan evaluasi kinerja Perangkat Daerah yang disusun sesuai ketentuan: 100%
            - Tersusunnya Dokumen Perencanaan Perangkat Daerah
              - Penyusunan Dokumen Perencanaan Perangkat Daerah
                - Jumlah Dokumen Perencanaan Perangkat: 8 dokumen
                  - Tersediannya analisis kondisi, permasalahan dan isu strategis pada urusan kepemudaan, olahraga, pariwisata dan ekonomi kreatif secara umum — Jumlah sajian analisis kondisi, permasalahan dan isu strategis pada urusan kepemudaan, olahraga, pariwisata dan ekonomi kreatif secara umum: 12 berkas
                  - Tersediannya analisis faktor pendukung/ penghambat kinerja, dan dampaknya terhadap pencapaian kinerja — Jumlah sajian analisis faktor pendukung/ penghambat kinerja, dan dampaknya terhadap pencapaian kinerja: 10 berkas
                  - Tersusunnya draft dokumen perencanaan yang selaras sesuai hasil analisis dan ketentuan yang berlaku — Jumlah draft dokumen rancangan rencana kerja yang selaras dengan hasil analisis dan rencana strategis: 9 dokumen
                  - Tersusunnya proses bisnis yang selaras dan efektif — Jumlah dokumen proses bisnis yang selaras dan efektif: 1 dokumen
            - Terlaksananya Evaluasi Kinerja Perangkat Daerah
              - Evaluasi Kinerja Perangkat Daerah
                - Jumlah Laporan Evaluasi Kinerja Perangkat: 16 laporan
                  - Tersediannya analisis terhadap data monitoring dan evaluasi pelaksanaan rencana kerja — Jumlah sajian analisis terhadap data monitoring dan evaluasi pelaksanaan rencana kerja: 4 berkas
                  - Tersediannya analisis terhadap data monitoring dan evaluasi kinerja — Jumlah sajian analisis terhadap data monitoring dan evaluasi kinerja: 8 berkas
                  - Tersediannya analisis terhadap data monitoring dan evaluasi indikator kinerja utama — Jumlah sajian analisis terhadap data monitoring dan evaluasi indikator kinerja utama: 4 berkas
                  - Tersediannya data monitoring dan evaluasi pelaksanaan rencana kerja yang sudah terverifikasi — Jumlah data monitoring dan evaluasi pelaksanaan rencana kerja yang terverifikasi: 4 laporan
                  - Tersediannya data monitoring dan evaluasi kinerja yang sudah terverifikasi — Jumlah data monitoring dan evaluasi kinerja yang terverifikasi: 8 laporan
                  - Tersediannya data monitoring dan evaluasi indikator kinerja utama yang sudah terverifikasi — Jumlah data monitoring dan evaluasi indikator kinerja utama yang sudah terverifikasi: 4 laporan
            - Tersediannya Laporan Capaian Kinerja dan Ikhtisar Realisasi Kinerja SKPD dan Laporan Hasil Koordinasi Penyusunan Laporan Capaian Kinerja dan Ikhtisar Realisasi Kinerja SKPD
              - Koordinasi dan Penyusunan Laporan Capaian Kinerja dan Ikhtisar Realisasi Kinerja SKPD
                - Jumlah Laporan Capaian Kinerja dan Ikhtisar Realisasi Kinerja SKPD dan Laporan Hasil Koordinasi Penyusunan Laporan Capaian Kinerja dan Ikhtisar Realisasi Kinerja SKPD: 3 Laporan
                  - Tersusunnya draft laporan capaian indikator kinerja utama yang sesuai hasil monitoring, evaluasi dan analisis — Jumlah draft laporan capaian indikator kinerja utama yang sesuai hasil monitoring, evaluasi dan analisis: 1 dokumen
                  - Tersediannya data dan informasi realisasi dan capaian indikator kinerja kunci yang telah diverifikasi — Jumlah data dan informasi realisasi dan capaian indikator kinerja kunci yang telah diverifikasi: 1 dokumen
                  - Tersediannya data dan informasi realisasi dan capaian kinerja yang telah diverifikasi — Jumlah data dan informasi realisasi dan capaian kinerja yang telah diverifikasi: 1 dokumen
      - Tersediannya dokumen administrasi keuangan yang tepat waktu dan akuntabel
        - Administrasi Keuangan Perangkat Daerah
          - Persentase penyediaan dokumen administrasi keuangan tepat waktu: 100%
            - Tersediannya Gaji dan Tunjangan ASN
              - Penyediaan Gaji dan Tunjangan ASN
                - Jumlah Orang yang Menerima Gaji dan Tunjangan ASN: 71 orang/ bulan
                  - Terdistribusikannya gaji dan tunjangan ASN sesuai peraturan yang berlaku — Jumlah ASN yang menerima gaji dan tunjangan sesuai peraturan yang berlaku: 840 ASN per tahun
                  - Tersediannya bahan administrasi gaji dan tunjangan ASN dan tambahan penghasilan ASN terverifikasi — Jumlah dokumen administrasi gaji dan tunjangan ASN dan tambahan penghasilan ASN: 14 berkas
            - Tersediannya Laporan Keuangan Akhir Tahun SKPD dan Laporan Hasil Koordinasi Penyusunan Laporan Keuangan Akhir Tahun SKPD
              - Koordinasi dan Penyusunan Laporan Keuangan Akhir Tahun SKPD
                - Jumlah Laporan Keuangan Akhir Tahun SKPD dan Laporan Hasil Koordinasi Penyusunan Laporan Keuangan Akhir Tahun SKPD: 3 Laporan
                  - Tersediannya bahan laporan keuangan yang terverifikasi — Jumlah bahan laporan keuangan yang terverifikasi: 5 bahan laporan
                  - Tersediannya bahan laporan keuangan yang terverifikasi — Jumlah laporan keuangan yang terverifikasi: 12 dokumen
                  - Tersediannya bahan administrasi retribusi penerimaan PAD — Jumlah penerimaan retribusi sarana dan prasarana olahraga: 230 STS (Surat Tanda Setoran)
                  - Tersediannya bahan administrasi retribusi penerimaan PAD — Jumlah penerimaan retribusi sektor pariwisata: 60 STS (Surat Tanda Setoran)
                  - Tersediannya bahan administrasi retribusi penerimaan PAD — Jumlah bulan rekonsilasi retribusi penerimaan PAD: 12 bulan
            - Terlaksananya Penatausahaan dan Pengujian/Verifikasi Keuangan SKPD
              - Pelaksanaan Penatausahaan dan Pengujian/Verifikasi Keuangan SKPD
                - Jumlah Dokumen Penatausahaan dan Pengujian/Verifikasi Keuangan SKPD: 600 SPM
                  - Terverifikasi surat pertanggungjawaban yang sesuai kodefikasi — Jumlah surat pertanggungjawaban yang sesuai kodefikasi: 700 SPJ
                  - Tersediannya surat permintaan pembayaran (SPP) yang terverifikasi — Jumlah surat permintaan pembayaran (SPP) yang terverifikasi: 700 SPP
                  - Tersediannya bahan administrasi penatausahaan keuangan yang terverifikasi — Jumlah verifikasi dokumen surat pertanggungjawaban dan pengenaan pajak dokumen surat pertanggungjawaban: 700 berkas

Meningkatnya kualitas pelayanan kesekretariatan

- PROGRAM PENUNJANG URUSAN PEMERINTAHAN DAERAH KABUPATEN/ KOTA
  - Nilai Survey Kepuasan Internal: 80
    - Terfasilitasinya pegawai dengan layanan kepegawaian yang memadai
      - Administrasi Kepegawaian Perangkat Daerah
        - Persentase pegawai yang terfasilitasi layanan kepegawaian: 100%
          - Terlaksananya Pendidikan dan Pelatihan Pegawai Berdasarkan Tugas dan Fungsi
            - Pendidikan dan Pelatihan Pegawai Berdasarkan Tugas dan Fungsi
              - Jumlah Pegawai Berdasarkan Tugas dan Fungsi yang Mengikuti Pendidikan dan Pelatihan: 71 Orang
                - Tersediannya data peserta pelatihan yang di usulkan — Jumlah peserta pelatihan yang di usulkan: 61 peserta
                - Tersediannya data kelengkapan kenaikan pangkat ASN yang di usulkan — Jumlah data dan kelengkapan kenaikan pangkat ASN yang di usulkan: 8 data usulan
                - Tersediannya data kelengkapan kenaikan gaji berkala ASN yang di usulkan — Jumlah data dan kelengkapan kenaikan gaji berkala ASN yang di ajukan: 25 data usulan
                - Tersediannya data dan kelengkapan pensiun ASN yang di ajukan — Jumlah data dan kelengkapan pensiun ASN yang di ajukan: 6 data pensiun
                - Tersediannya data dan kelengkapan tunjangan keluarga ASN yang di ajukan — Jumlah data dan kelengkapan tunjangan keluarga ASN yang di ajukan: 3 data dan kelengkapan
                - Tersediannya data dan nilai SKP yang terverifikasi — Jumlah data dan nilai SKP yang terverifikasi: 22 SKP
                - Tersediannya data dan nilai SKP yang terverifikasi — Jumlah data dan nilai SKP yang terverifikasi: 39 SKP

- Tersedianya data absensi ASN yang terverifikasi — Jumlah data absensi ASN yang terverifikasi — 61 data absensi ASN
- Tersusunnya laporan absensi ASN yang terverifikasi — Jumlah laporan absensi ASN yang terverifikasi — 12 laporan
- Terupdatenya data absensi elektronik yang terverifikasi — Jumlah update data absensi elekronik yang terverifikasi — 24 kali update data
- Tersusunnya laporan hasil SKI yang di himpun dari responden internal — Jumlah laporan hasil SKI yang di himpun dari responden internal — 4 laporan hasil IKM

Terfasilitasinya kebutuhan kantor sesuai kebutuhan

Administrasi Umum Perangkat Daerah

Persentase kebutuhan kantor yang terfasilitasi — 85%

- Tersedianya Komponen Instalasi Listrik/Penerangan Bangunan Kantor
  - Penyediaan Komponen Instalasi Listrik/Penerangan Bangunan Kantor
    - Jumlah Paket Komponen Instalasi Listrik/Penerangan Bangunan Kantor yang Disediakan — 16 paket
      - Tersedianya komponen instalasi listrik/penerangan bangunan kantor — Jumlah paket komponen instalasi listrik/penerangan bangunan kantor yang di sediakan — 16 paket
- Tersedianya Barang Cetakan dan Penggandaan
  - Penyediaan Barang Cetakan dan Penggandaan
    - Jumlah Paket Barang Cetakan dan Penggandaan yang Disediakan — 22 paket
      - Tersedianya barang cetakan dan penggandaan — Jumlah paket barang cetakan dan penggandaan yang disediakan — 22 paket
- Tersedianya Bahan Bacaan dan Peraturan Perundang-undangan
  - Penyediaan Bahan Bacaan dan Peraturan Perundang-undangan
    - Jumlah Dokumen Bahan Bacaan dan Peraturan Perundang-Undangan yang Disediakan — 5 dokumen
      - Iersedianya bahan bacaan dan peraturan perundang undangan — Jumlah dokumen bahan bacaan dan peraturan perundang undangan disediakan — 5 paket
- Terlaksananya Penyelenggaraan Rapat Koordinasi dan Konsultasi SKPD
  - Penyelenggaraan Rapat Koordinasi dan Konsultasi SKPD
    - Jumlah Laporan Penyelenggaraan Rapat Koordinasi dan Konsultasi SKPD — 2020 laporan
      - Tersusunnya surat tugas dan kelengkapan perjalanan dinas ASN sesuai kebutuhan — Jumlah surat tugas dan kelengkapan perjalanan dinas ASN sesuai kebutuhan — 144 surat tugas dan kelengkapan
      - Terhimpunnya usulan kebutuhan BBM sesuai permintaan — Jumlah usulan kebutuhan BBM sesuai permintaan — Voucher BBM : 100rb = 15 lembar, 50rb = 80 lembar, 25rb = 340 lembar
      - Terdistribusikannya voucher BBM sesuai usulan — Jumlah voucher BBM yang didistribusikan sesuai usulan — 435 lembar voucher BBM
      - Tersusunnya laporan penggunaan BBM yang telah di distribusikan — Jumlah laporan penggunan BBM yang telah di distribusikan — 120 laporan
      - Tersedianya pengajuan surat cuti ASN sesuai permintaan — Jumlah pengajuan surat cuti ASN sesuai permintaan — 8 pengajuan surat cuti ASN
      - Tersedianya bahan laporan evaluasi monitoring kinerja per bulan yang sesuai — Jumlah bahan laporan evaluasi monitoring kinerja per bulan yang sesuai — 8 bahan laporan
      - Tersedianya bahan laporan evaluasi monitoring kinerja per tribulan yang sesuai — Jumlah bahan laporan evaluasi monitoring kinerja per tribulan yang sesuai — 4 bahan laporan
      - Tersusunnya bahan dokumen rencana pelaksanaan kegiatan sesuai kebutuhan — Jumlah bahan dokumen rencana pelaksanaan kegiatan sesuai kebutuhan — 1 dokumen
      - Tersusunnya laporan pendistribusian makan minum rapat/tamu sesuai pengajuan — Jumlah laporan pendistribusian makan minum rapat/tamu yang di ajukan — 180 laporan
      - Tersusunnya notulen rapat/pengarahan oleh Kepala Dinas — Jumlah notulen rapat/pengarahan oleh Kepala Dinas — 60 notulen
- Terlaksananya Penyediaan Jasa Surat Menyurat
  - Penyediaan Jasa Surat Menyurat
    - Jumlah Laporan Penyediaan Jasa Surat Menyurat — 5000 laporan
      - Tersedianya surat masuk yang teradministrasi dengan baik — Jumlah surat masuk yang teradministrasi dengan baik — 3062 surat masuk
      - Tersedianya surat keluar yang teradministrasi dengan baik — Jumlah surat keluar yang teradministrasi dengan baik — 1247 surat keluar
      - Terdistribusikannya surat sesuai dengan disposisi — Jumlah surat yang terdistribusi sesuai dengan disposisi — 2270 surat
      - Tersusunnya konsep surat yang sesuai kebutuhan — Jumlah konsep surat yang di butuhkan — 36 konsep surat

Terlaksananya tindak lanjut surat dinas dengan baik

Penyediaan Jasa Penunjang Urusan Pemerintahan Daerah

Persentase surat dinas yang ditindaklanjuti — 98%

- Tersedianya Jasa Komunikasi, Sumber Daya Air dan Listrik
  - Penyediaan Jasa Komunikasi, Sumber Daya Air dan Listrik
    - Jumlah Laporan Penyediaan Jasa Komunikasi, Sumber Daya Air dan Listrik yang Disediakan — 12 laporan
      - Tersedianya jasa komunikasi, sumber daya air dan listrik — Jumlah laporan penyediaan jasa komunikasi sumber daya air dan listrik yang di sediakan — 12 lapopran
- Tersedianya Jasa Pelayanan Umum Kantor
  - Penyediaan Jasa Pelayanan Umum Kantor
    - Jumlah Laporan Penyediaan Jasa Pelayanan Umum Kantor yang Disediakan — 12 laporan
      - Terinputnya data barang milik daerah (barang persediaan) pada aplikasi SIMBADA yang terverifikasi — Jumlah data barang milik daerah (barang persediaan) pada aplikasi SIMBADA yang terverifikasi — 142 data

Tersedianya barang milik daerah sesuai dengan RKBMD

Pengadaan Barang Milik Daerah Penunjang Urusan Pemerintah Daerah

Persentase pengadaan barang milik daerah sesuai RKBMD — 90%

- Tersedianya Peralatan dan Mesin Lainnya
  - Jumlah Unit Peralatan dan Mesin Lainnya yang Disediakan
    - Jumlah Unit Peralatan dan Mesin Lainnya yang Disediakan — 53 unit
      - Tersedianya peralatan dan mesin lainnya — Jumlah unit peralatan dan mesin lainnya yagn disediakan — 53 unit
- Tersedianya Sarana dan Prasarana Gedung Kantor atau Bangunan Lainnya
  - Pengadaan sarana dan prasarana gedung kantor atau bangunan lainnya
    - Jumlah Unit Sarana dan Prasarana Gedung Kantor atau Bangunan Lainnya yang Disediakan — 66 unit
      - Tersusunnya laporan tribulan data barang milik daerah yang terinventarisir dengan baik — Jumlah laporan tribulan data barang milik daerah yang terinventarisir dengan baik — 4 laporan
      - Tersusunnya laporan akhir tahun barang milik daerah yang terinventarisir dengan baik — Jumlah laporan akhir tahun barang milik daerah yang terinventarisir dengan baik — 1 laporan
      - Tersedianya data usulan penghapusan barang milik daerah yang terinventarisir — Jumlah data usulan penghapusan barang milik daerah yang terinventarisir — 1 berkas
      - Terinputnya data barang milik daerah (belanja modal) pada aplikasi SIMBADA yang terverifikasi — Jumlah data barang milik daerah (belanja modal) pada aplikasi SIMBADA yang terverifikasi — 12 data
      - Tersusunnya kartu inventaris ruangan yang terupdate — Jumlah kartu inventaris ruangan yang terupdate — 27 kartu inventaris ruangan
      - Tersusunnya surat tentang barang milik daerah sesuai permintan/kebutuhan — Jumlah surat tentang barang milik daerah sesuai permintan/kebutuhan — 36 surat
      - Tersediannya bahan rekonsiliasi per tribulan yang tepat waktu — Jumlah bahan rekonsiliasi per tribulan yang tepat waktu — 8 bahan rekonsiliasi

Nilai Survey Kepuasan Masyarakat — 80

- Tersedianya dokumentasi kegiatan yang di publikasikan — Jumlah data barang milik daerah (belanja modal) pada aplikasi SIMBADA yang terverifikasi — 12 data
- Tersedianya design dan editing video yang di publikasikan — Jumlah kartu inventaris ruangan yang terupdate — 27 kartu inventaris ruangan
- Tersedianya design dan editing video yang di publikasikan — Jumlah surat tentang barang milik daerah sesuai permintan/kebutuhan — 36 surat
- Tersedianya saluran internet yang bisa di gunakan dengan baik — Jumlah bahan rekonsiliasi per tribulan yang tepat waktu — 8 bahan rekonsiliasi
- Tersedianya dokumentasi kegiatan yang di publikasikan — Jumlah data barang milik daerah (belanja modal) pada aplikasi SIMBADA yang terverifikasi — 12 data
- Terpeliharanya maintenance perangkat keras/lunak sesuai kebutuhan — Jumlah kartu inventaris ruangan yang terupdate — 27 kartu inventaris ruangan
- Tersedianya dokumentasi kegiatan yang di arsipkan — Jumlah surat tentang barang milik daerah sesuai permintan/kebutuhan — 36 surat
- Tersampaikannya pengaduan dan saran kepada pihak terkait — Jumlah bahan rekonsiliasi per tribulan yang tepat waktu — 8 bahan rekonsiliasi

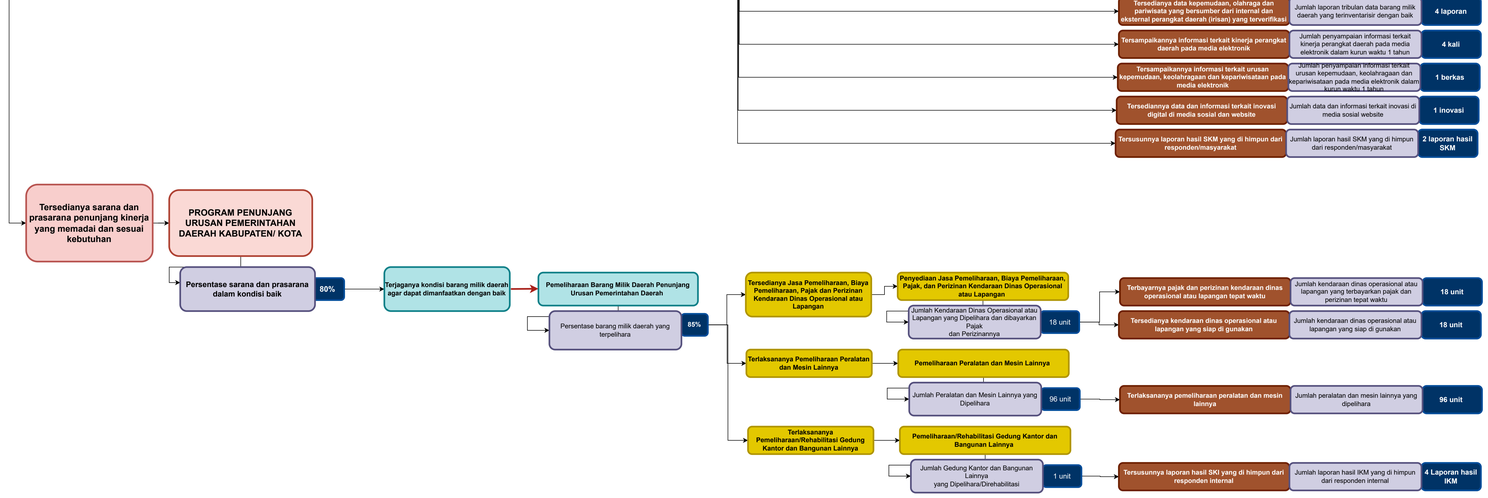
Tersediannya data dan informasi terkait inovasi digital di media sosial dan website
Jumlah data dan informasi terkait inovasi di media sosial website
1 inovasi
Tersusunnya laporan hasil SKM yang di himpun dari responden/masyarakat
Jumlah laporan hasil SKM yang di himpun dari responden/masyarakat
2 laporan hasil SKM
Tersediannya Jasa Pemeliharaan, Biaya Pemeliharaan, Pajak, dan Perizinan Kendaraan Dinas Operasional atau Lapangan
Penyediaan Jasa Pemeliharaan, Biaya Pemeliharaan, Pajak, dan Perizinan Kendaraan Dinas Operasional atau Lapangan
Jumlah Kendaraan Dinas Operasional atau Lapangan yang Dipelihara dan dibayarkan Pajak dan Perizinannya
18 unit
Terbayarnya pajak dan perizinan kendaraan dinas operasional atau lapangan tepat waktu
Jumlah kendaraan dinas operasional atau lapangan yang terbayarkan pajak dan perizinan tepat waktu
18 unit
Tersediannya kendaraan dinas operasional atau lapangan yang siap di gunakan
Jumlah kendaraan dinas operasional atau lapangan yang siap di gunakan
18 unit
Terlaksananya Pemeliharaan Peralatan dan Mesin Lainnya
Pemeliharaan Peralatan dan Mesin Lainnya
Jumlah Peralatan dan Mesin Lainnya yang Dipelihara
96 unit
Terlaksananya pemeliharaan peralatan dan mesin lainnya
Jumlah peralatan dan mesin lainnya yang dipelihara
96 unit
Terlaksananya Pemeliharaan/Rehabilitasi Gedung Kantor dan Bangunan Lainnya
Pemeliharaan/Rehabilitasi Gedung Kantor dan Bangunan Lainnya
Jumlah Gedung Kantor dan Bangunan Lainnya yang Dipelihara/Direhabilitasi
1 unit
Tersusunnya laporan hasil SKI yang di himpun dari responden internal
Jumlah laporan hasil IKM yang di himpun dari responden internal
4 Laporan hasil IKM
Tersediannya data kepemudaan, olahraga dan pariwisata yang bersumber dari internal dan eksternal perangkat daerah (irisan) yang terverifikasi
Jumlah laporan tribulan data barang milik daerah yang terinventarisir dengan baik
4 laporan
Tersampaikannya informasi terkait kinerja perangkat daerah pada media elektronik
Jumlah penyampaian informasi terkait kinerja perangkat daerah pada media elektronik dalam kurun waktu 1 tahun
4 kali
Tersampaikannya informasi terkait urusan kepemudaan, keolahragaan dan kepariwisataan pada media elektronik
Jumlah penyampaian informasi terkait urusan kepemudaan, keolahragaan dan kepariwisataan pada media elektronik dalam kurun waktu 1 tahun
1 berkas
Tersediannya sarana dan prasarana penunjang kinerja yang memadai dan sesuai kebutuhan
PROGRAM PENUNJANG URUSAN PEMERINTAHAN DAERAH KABUPATEN/ KOTA
Persentase sarana dan prasarana dalam kondisi baik
80%
Terjaganya kondisi barang milik daerah agar dapat dimanfaatkan dengan baik
Pemeliharaan Barang Milik Daerah Penunjang Urusan Pemerintahan Daerah
Persentase barang milik daerah yang terpelihara
85%